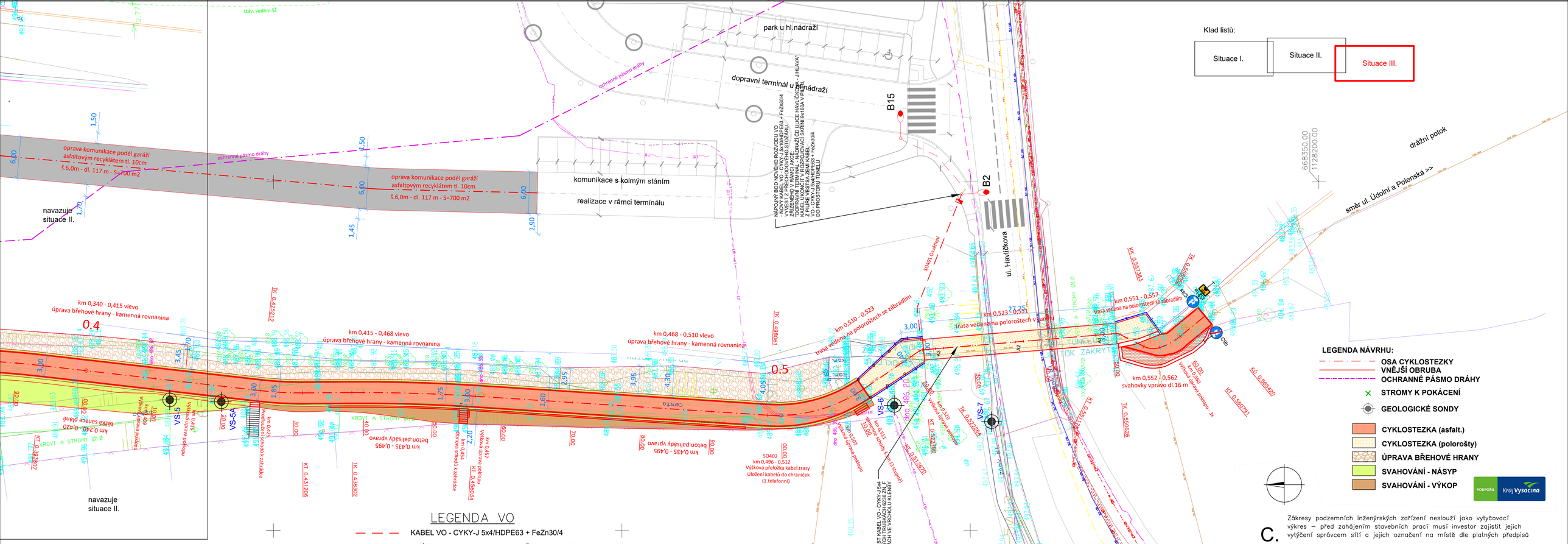

Klad listů:

Situace I.	Situace II.	Situace III.

LEGENDA NÁVRHU:

- OSA CYKLOSTEZKY
- VNĚJŠÍ OBRUBA
- OCHRANNÉ PÁSMO DRÁHY
- STROMY K POKÁCENÍ
- GEOLOGICKÉ SONDY
- CYKLOSTEZKA (asfalt.)
- CYKLOSTEZKA (polorošty)
- ÚPRAVA BŘEHOVÉ HRANY
- SVAHOVÁNÍ - NÁSYP
- SVAHOVÁNÍ - VÝKOP

PODPOŘIL Kraj Vysočina

LEGENDA VO

KABEL VO - CYKY-J 5x4/HDPE63 + FeZn30/4

A — SVÍTIDLO VO ANTIVANDAL, NAPŘ. RAMBO-LED-FL-7500-4K, IP66/IP67, I=1910 mm, 50W, 5787K,

Rozvodná soustava VO: 3+PEN, 1+N+PE, 50Hz, 230/400V / TN-C, TN-S
Ochrana PND VO: automatickým odpojením v síti TN, dle ČSN 33 2000-4-41, ed.3

POZNÁMKA

- PODZEMNÍ SÍTĚ JSOU ZAKRESLENY POUZE INFORMATIVNĚ
- PŘED ZAPOČETÍM ZEMNÍCH PRACÍ JE NUTNO POŽÁDAT SPRÁVCE PODZEMNÍCH SÍTÍ O JEJICH VYTYČENÍ DETEKTOREM NEBO Z DOKUMENTACE. V ŽÁDNÉM PŘÍPADĚ NELZE POUŽÍT KÓT Z PŘILOŽENÉ SITUACE
- VEŠKERÉ ROZVODY VO A INSTALACE PROVÁDĚT V SOULADU SE STANDARDY MĚSTA A SPRÁVCE OSVĚTLENÍ
- KABELY VO BUDOU ULOŽENY V ZEMI V CHRÁNIČCE HDPE63 V CELÉ DÉLCE, V SAMOSTATNÉM VÝKOPU 35x80cm V HLOUBCE 70cm, NA LOŽE Z PŘESÁTÉ ZEMINY, PŘEKRYTY PŘESÁTOU ZEMINOU TL. 10cm A OZNAČENY VÝSTRAŽNOU FÓLIÍ

C.

Zákresy podzemních inženýrských zařízení neslouží jako vytyčovací výkres – před zahájením stavebních prací musí investor zajistit jejich vytýčení správcem sítí a jejich označení na místě dle platných předpisů

vedoucí projektant	Bc. Pipa	
zodp. projektant	Bc. Pipa	
vypracoval /CAD	Bc. Pipa	
kontroloval	Ing. Sedlák	

Profi
PROFI Jihlava, spol. s r.o., Pod Příkopem 8, 586 01 Jihlava
tel.: 567 579 151, www.profi-jl.cz

Objednatel: Statutární město Jihlava

akce
CYKLOSTEZKA R05
UL. 5.KVĚTNA – HL.NÁDRAŽÍ, JIHLAVA

formát	6 A4
datum	10/2023
stupeň	PDPS
zak.č.	2022-000085
paré č.	

obsah
SITUACE STAVBY III.

měřítko	č. výkresu
1:250	C.4.